

CONCURS DEL PROJECTE DE REHABILITACIÓ I ADEQUACIÓ DE L'ANTIGA BÒBILA DE LA TEIXONERA PER ACOLLIR UN NOU LOCAL D'ENTITATS AL DISTRICTE D'HORTA

entre2places



16- Sala d'Actes	168,30m ²	24- Aula per espais 2	19,44m ²
17- Sala de control	9,88m ²	25- Aula per espais 3	19,44m ²
18- Vestidor 1	21,48m ²	26- Sala polivalent 1	52,90m ²
19- Vestidor 2	10,1m ²	27- Sala polivalent 2	27,20m ²
20- Vestidor 3	10,1m ²	28- Espai entre polivalent	54,24m ²
21- Magatzem	4,64m ²	29- Circulacions	49,90m ²
22- Servis	23,87m ²	TOTAL ÚTIL P+1	499,1m²
23- Aula per espais 1	27,20m ²	TOTAL CONSTRUÏDA P+1	587,13m²



01- Estrada Recepció Zona espers comú	192,72m ²	10- Despatx 1.1 / 1.2	14,48 + 14,48 = 28,96m ²
02- Sala d'espera individual 1	9,20m ²	11- Despatx 2.1 / 2.2	14,48 + 14,48 = 28,96m ²
03- Sala d'espera individual 2	9,20m ²	12- Despatx 3.1 / 3.2	14,48 + 14,48 = 28,96m ²
04- Sala d'espera individual 3	9,20m ²	13- Despatx 4.1 / 4.2	14,48 + 14,48 = 28,96m ²
05- Sala d'espera individual 4	9,20m ²	14- Sala per magatzems i magatzem	81,20m ²
06- Sala d'espera individual 5	9,20m ²	15- Circulacions	81,20m ²
07- Magatzem	49,90m ²	TOTAL ÚTIL PB	588,72m²
08- Servis	23,87m ²	TOTAL CONSTRUÏDA PB	679,36m²
09- Sala polivalent 1	52,90m ²	TOTAL CONSTRUÏDA EDIFICI	1408,43m²

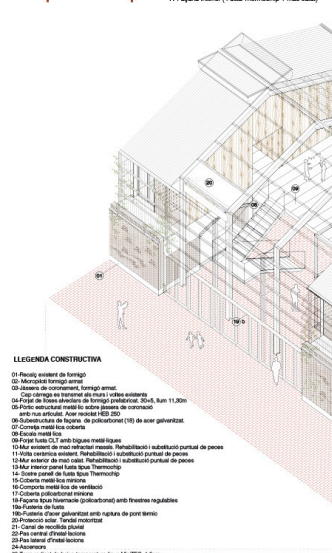
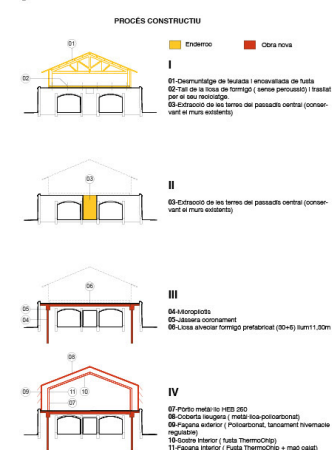
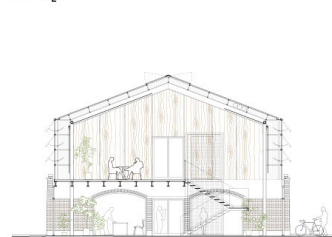
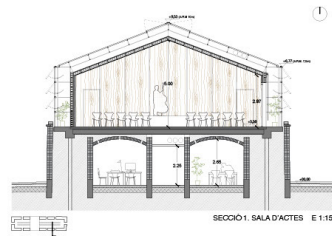
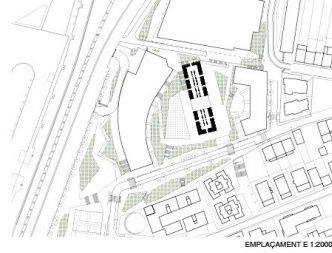

DIALITAT CONSTRUCTIVA
 Un dels objectius principals de la intervenció és conservar l'estructura del vestíbul, posant en valor la memòria històrica del patrimoni industrial de la ciutat com a element orientador del barri. Entenem que per recuperar i potenciar les valors arquitectònics existents i representatius d'aquesta tipologia edificativa, és prioritari respondre al requeriment d'opacitat constructiva entre la planta baixa massissa, pesada i la planta superior lleugera, permeable.

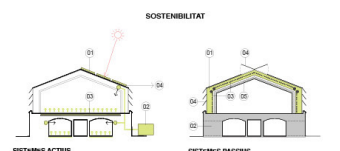
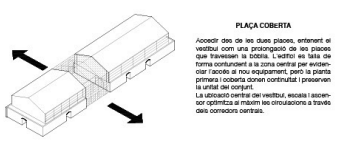

SISTEMES ACTIUS
 01- Fotovoltaica 180wp (100m²)
 02- Hivernacle recuperador energia
 03- Terra radiant i recuperació sistema de baixa temperatura connectat a bombonera
 04- Autocorreu compost

SISTEMES PASSIUS
 01- Coberta pesada, espai intermedí, col·lectiu i espai ventilat
 02- Inèrcia tèrmica
 03- Radiació solar (pedres radiantment)
 04- Ventilació natural
 05- Inertant exterior

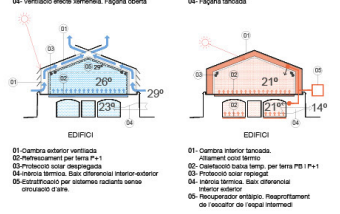
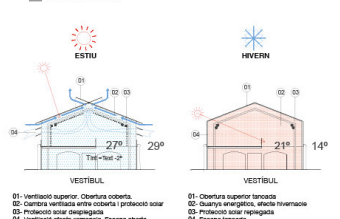

LEGENDA CONSTRUCTIVA
 01- Paviment exterior de terrazo
 02- Membratges impermeables
 03- Barrera de control d'aigua
 04- Cap de fons de control d'aigua
 05- Fijador de fons de control d'aigua
 06- Fijador de fons de control d'aigua
 07- Fijador de fons de control d'aigua
 08- Fijador de fons de control d'aigua
 09- Fijador de fons de control d'aigua
 10- Fijador de fons de control d'aigua
 11- Fijador de fons de control d'aigua
 12- Fijador de fons de control d'aigua
 13- Fijador de fons de control d'aigua
 14- Fijador de fons de control d'aigua
 15- Fijador de fons de control d'aigua
 16- Fijador de fons de control d'aigua
 17- Fijador de fons de control d'aigua
 18- Fijador de fons de control d'aigua
 19- Fijador de fons de control d'aigua
 20- Fijador de fons de control d'aigua
 21- Fijador de fons de control d'aigua
 22- Fijador de fons de control d'aigua
 23- Fijador de fons de control d'aigua
 24- Fijador de fons de control d'aigua
 25- Fijador de fons de control d'aigua