dosagnier

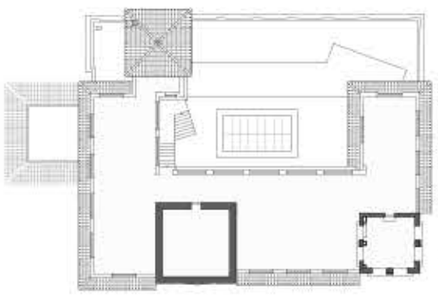

Planta Terrat

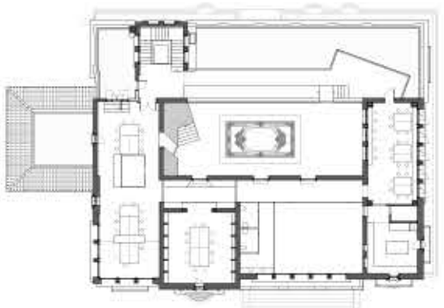

Planta Segona

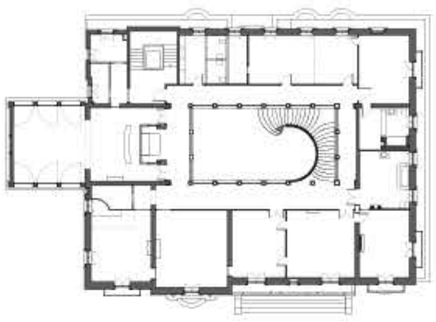

Planta Primera

Planta Soterrani

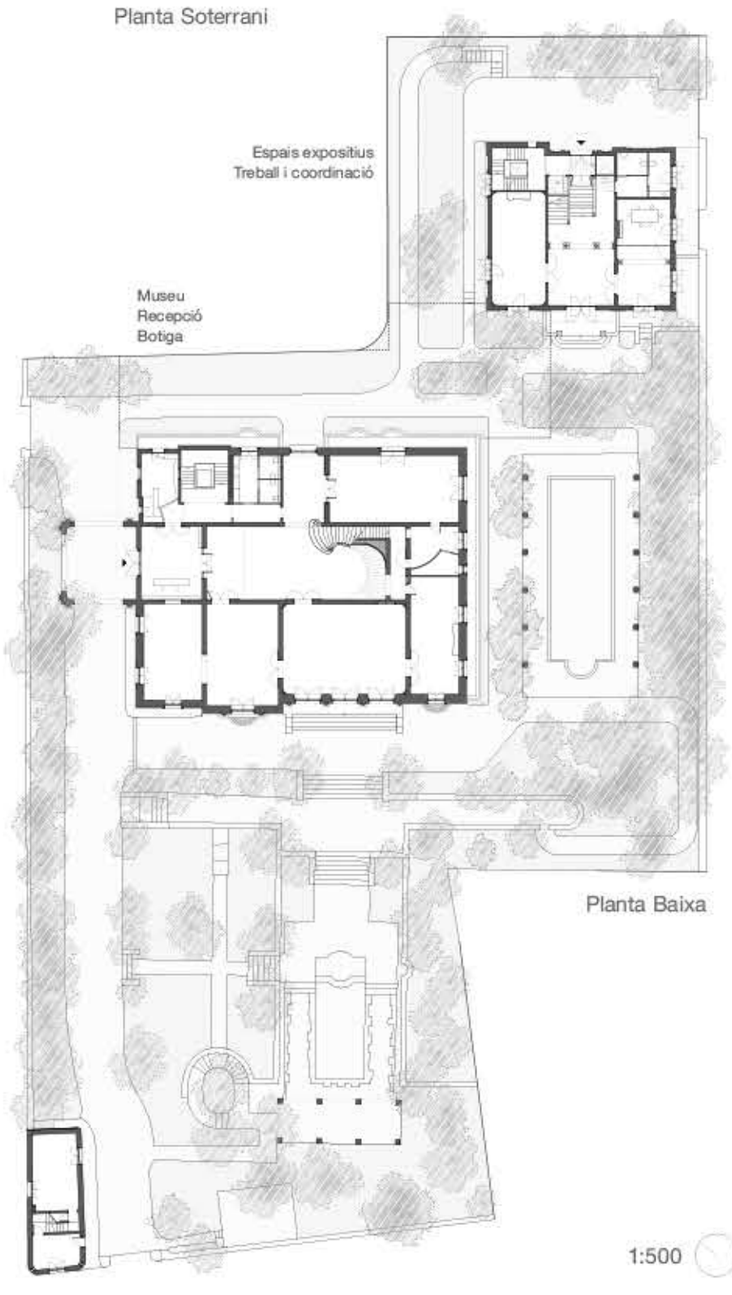

Planta Baixa

1:500

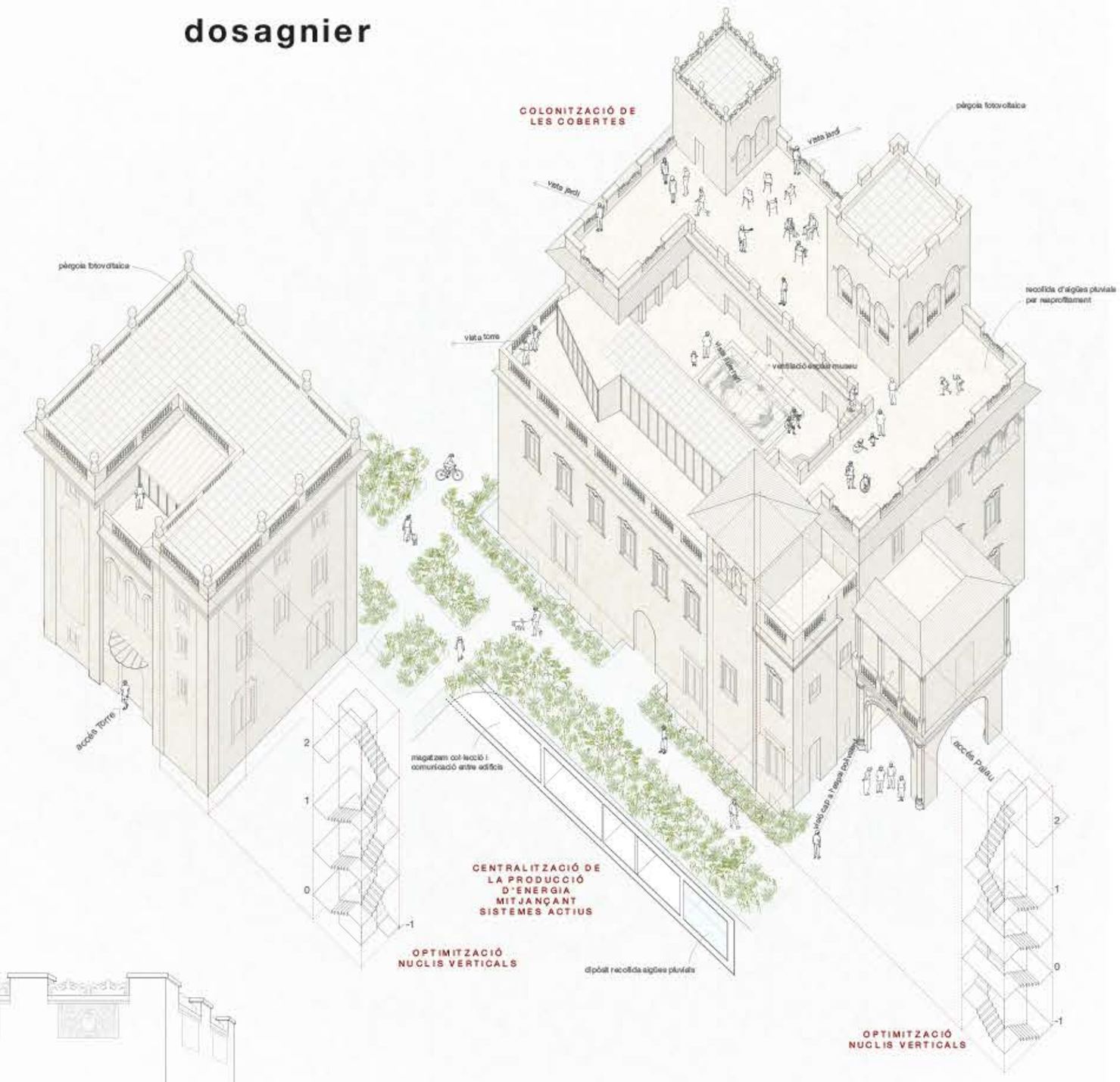

Programa d'usos del Palau del Marquès d'Alella

Planta	*Tipus d'Espai*	*S.Útil*
Planta Soterrani		
	Banys	7,70
	Circulacions	38,83
	Espais Museïtzats	256,32
	Magatzem i reserva col·lecció	56,39
	Magatzems, Espais Logístics	33,03
	Vestuaris	31,71
		423,98 m²
Planta Baixa		
	Banys	15,04
	Botiga	14,90
	Circulacions	68,27
	Distribució	87,84
	Espais Museïtzats	257,89
	Espais logístics/neteja/tècnics	5,21
	Recepció, Distribució, Espai de Consigna	30,13
		479,28 m²
Planta Primera		
	Banys	15,61
	Circulacions	28,87
	Espai polivalent	193,16
	Espais Museïtzats	206,88
	Magatzem i reserva col·lecció	11,57
	Magatzems, Espais Logístics	4,88
	Seguretat	6,96
		467,93 m²
Planta Segona		
	Banys	16,09
	Cantina	54,07
	Circulacions	94,32
	Espai polivalent	41,42
	Espais de Treball Intern	105,75
	Magatzems, Espais Logístics	8,06
		319,71 m²
Planta Coberta		
	Espai polivalent	47,80
		47,80 m²
		1.738,70 m²

Programa d'usos de la Torre del Marquès d'Alella

Planta	*Tipus d'Espai*	*S. Útil*
Planta Soterrani		
	Circulacions Fabra	20,68
	Espais de creació	51,51
	Espais logístics/neteja/tècnics Fabra	10,64
	Magatzem i reserva col·lecció	69,38
	Nuclis Verticals Fabra	4,46
		156,65 m²
Planta Baixa		
	Banys Fabra	15,73
	Circulacions	15,81
	Circulacions Fabra	6,37
	Exposició / Polivalent	89,05
	Nuclis Verticals Fabra	30,27
	Recepció	2,46
	Treball i Coordinació	16,51
		176,20 m²
Planta Primera		
	Banys Fabra	3,81
	Circulacions Fabra	23,42
	Espais de creació	106,74
	Espais logístics/neteja/tècnics Fabra	6,58
	Nuclis Verticals Fabra	29,18
		169,73 m²
Planta Segona		
	Cuina Menjador Col·lectiu	45,03
	Nuclis Verticals Fabra	15,33
	Residència	99,78
		160,14 m²
		662,72 m²

Programa d'usos de l'Ampliació en planta soterrani

Planta	*Tipus d'Espai*	*S. Útil*
Planta Soterrani		
	Espais logístics/neteja/tècnics	88,92
	Magatzem i reserva col·lecció	148,50
		237,42 m²

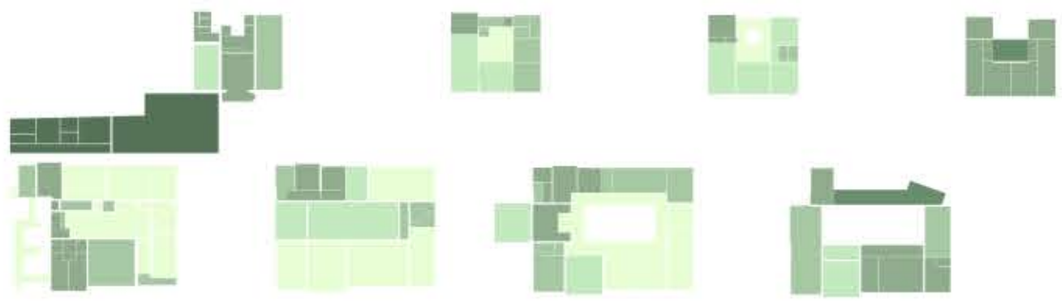

Tipus d'intervenció

El projecte proposa sis nivells d'intervenció i nova construcció (més un setè per a l'arranjament dels espais exteriors), establint un equilibri entre el grau de conservació i la compatibilitat amb les necessitats dels nous usos. L'estudi curós de la preexistència permet establir focus d'atenció i actuar amb major intensitat allà on més falta faci.

Superfícies per Tipus d'Intervenció

Tipus d'Intervenció	*Superfície Útil*
1 - Intervenció de mínima museu	780,57
2 - Intervenció de mínima altres usos	494,75
3 - Reforma mitjana	483,40
4 - Reforma integral	576,07
5 - Nous volums lleugers	66,63
6 - Nova construcció soterrani	237,42
	2.638,84 m²

Vestíbul Palau
Grau d'intervenció baix:
Conservació de l'espai, mobiliari adaptat al nou ús

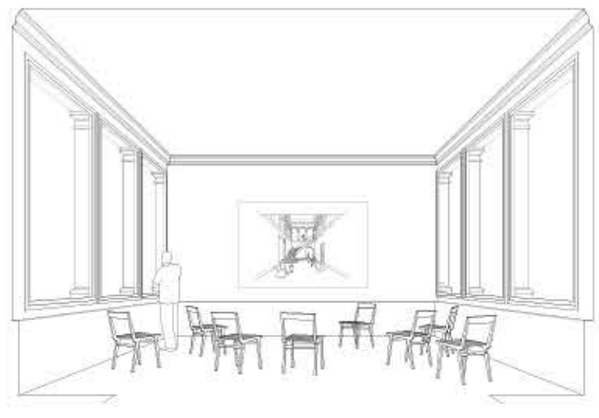

Espai polivalent per presentacions
Grau d'intervenció baix:
L'espai manté la configuració actual, l'accés s'amplia

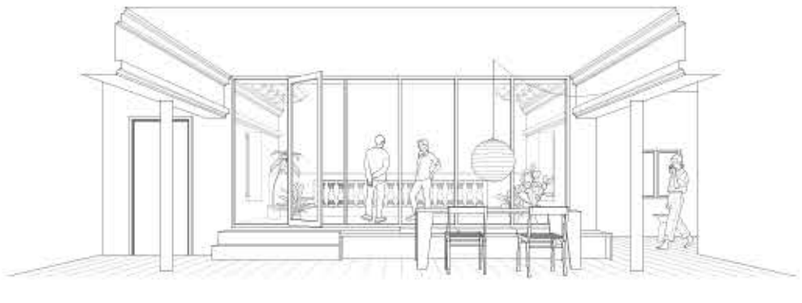

Menjador residència
Grau d'intervenció alt:
Reforma integral i ampliació en construcció lleugera

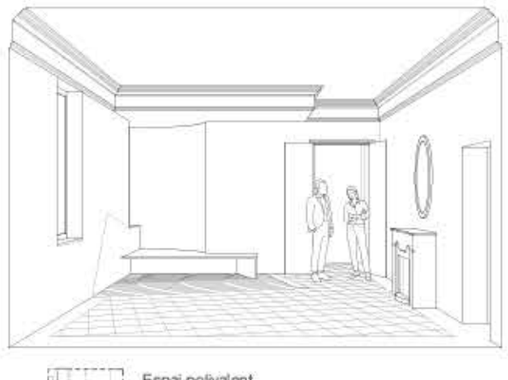

Espai polivalent
Grau d'intervenció mig: s'amplia l'espai, les traces d'allò antic es mantenen en la cornisa del sostre