

PLANTA SEMISOTERRANI. 1/250

| | | | | | | | | | | |
|------|--------------------|-------|------|---------------------|------|----------------|---------------------|-----------------|-----------------------|--------|
| T.01 | aparcament | 850,0 | T.07 | vestuaris netaja | 19,1 | GALERIA DE TIR | m2 | C.08 | circulacions internes | 90,3 |
| T.02 | magatzem mecànica | 29,8 | T.08 | magatzem de netaja | 9,5 | T.11 | galeria (5 carrils) | C.09 | escales protegides | 62,8 |
| T.03 | magatzem parking | 26,1 | T.09 | grup electrogen | 15,8 | T.12 | aula annexa | SUP. UTIL | | 1415,5 |
| T.04 | espai manteniment | 87,6 | T.10 | E.T. (costa carrer) | 27,3 | T.13 | magatzem de tir | SUP. CONSTRUÏDA | | 1900,4 |
| T.05 | sala tècnica (CPD) | 51,6 | | | | T.14 | sala amb simulador | | | |
| T.06 | area detinguts | 145,6 | | | | T.15 | bany | | | |

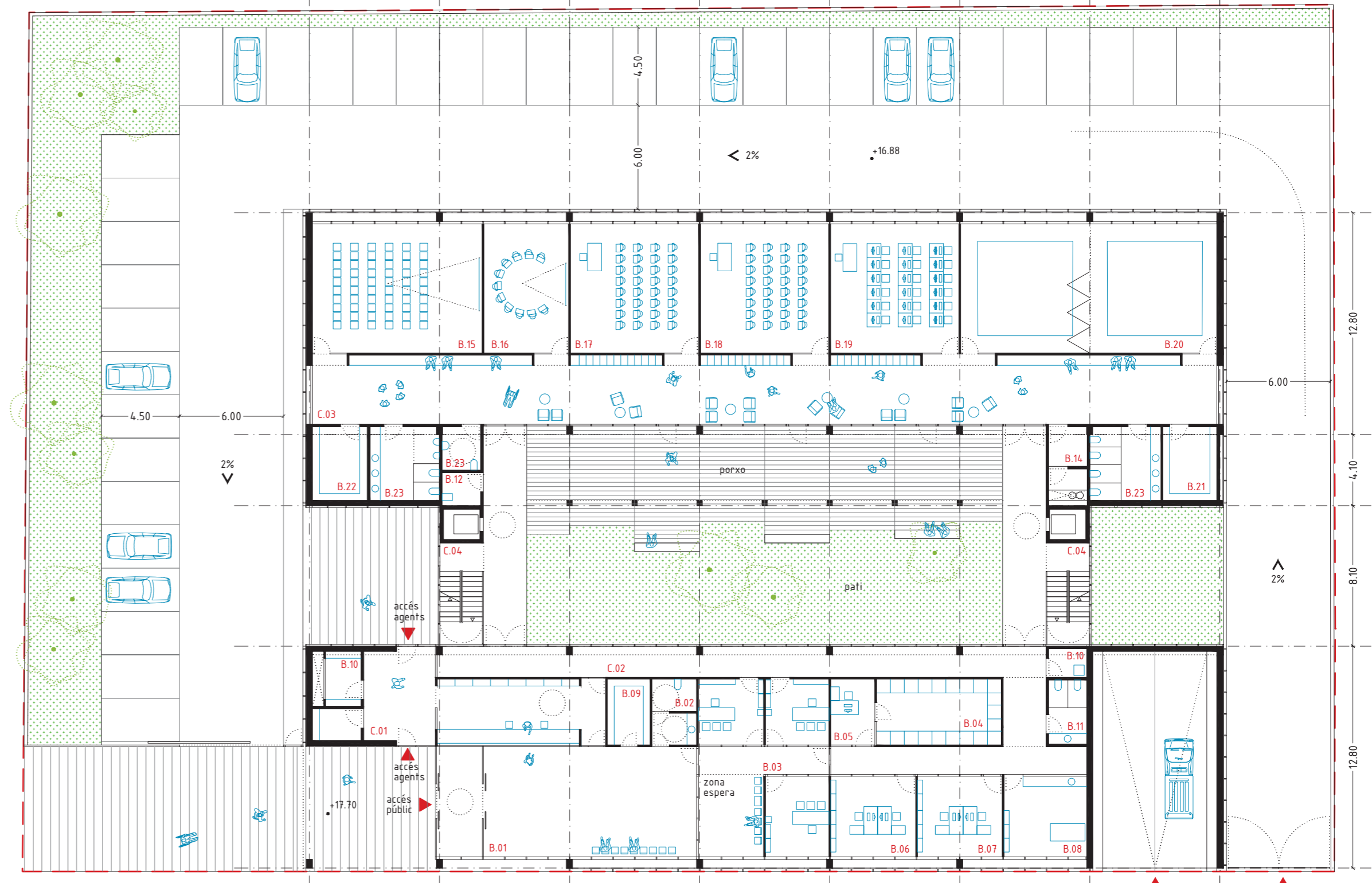

PLANTA BAIXA. 1/250

| | | | | | | | | | | | | | | |
|------|---------------------|------|------|----------------------|------|------|---------------------------|------|------|---------------------------|-------|-----------------|-----------------------|--------|
| B.01 | vestibul d'arxius | 95,7 | B.07 | despatx manteniment | 23,1 | B.13 | rack planta | m2 | B.18 | aula teòrica polivalent 2 | m2 | C.01 | vestibul agents | m2 |
| B.02 | servis adaptats | 9,8 | B.08 | sala primers auxilis | 23,1 | B.14 | espai tècnic | 3,8 | B.19 | aula informàtica | 55,1 | C.02 | circulacions internes | 22,4 |
| B.03 | oficina denúncies | 62,9 | B.09 | arxiu denúncies | 9,4 | B.15 | FORMACIÓ | 10,0 | B.20 | tatami | 110,0 | C.03 | espai d'intercanvi | 177,8 |
| B.04 | reunions i treballs | 30,0 | B.10 | comptadors | 14,3 | B.16 | aula de simulació | 75,4 | B.21 | magatzem tatami | 13,1 | C.04 | escales i passeres | 90,5 |
| B.05 | despatx annex | 9,5 | B.11 | lavabos interns | 8,2 | B.17 | sala de formadors | 36,1 | B.22 | magatzem simulació | 13,1 | | | |
| B.06 | prentes i informes | 23,1 | B.12 | espai de netaja | 4,2 | B.17 | aula teòrica polivalent 1 | 55,1 | B.23 | bany formació | 34,2 | SUP. UTIL | | 1163,1 |
| | | | | | | | | | | | | SUP. CONSTRUÏDA | | 1547,6 |

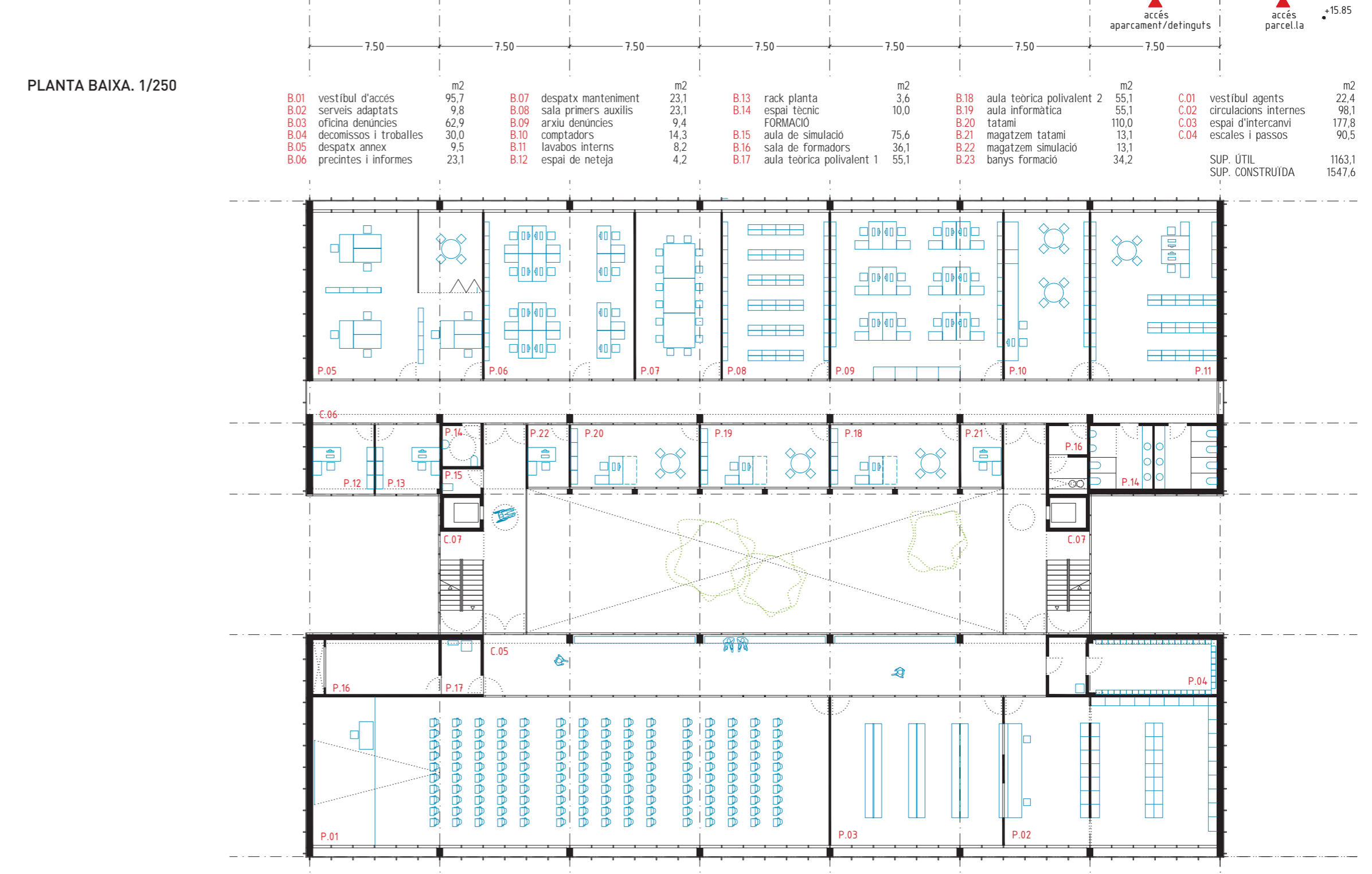

PLANTA PRIMERA. 1/250

| | | | | | | | | | | | | | | |
|------|-------------------------|-------|------|----------------------|------|------|----------------------|------|----------------------|------------------|------|------------------|-----------------------|--------|
| P.01 | sala de briefing | 255,7 | P.07 | sala de reunions | 50,3 | P.13 | sergent organització | m2 | OFICINA COMANDAMENTS | m2 | C.05 | espai de trobada | m2 | |
| P.02 | espai dotació material | 104,5 | P.08 | arxiu UT | 61,5 | P.14 | bany | 15,3 | P.18 | intendant | 26,7 | C.06 | circulacions internes | 110,2 |
| P.03 | espai provi espera | 85,4 | P.09 | zona administrativa | 95,8 | P.15 | espai de netaja | 3,4 | P.19 | inspector | 26,7 | C.07 | escales i passeres | 90,5 |
| P.04 | gimnas | 31,2 | P.10 | oficina | 48,3 | P.16 | espai tècnic | 30,1 | P.20 | sofà-inspector | 26,7 | | | |
| P.05 | of. sargents i caporals | 95,1 | P.11 | of. tècnica 2. EDUMS | 70,0 | P.17 | espai rack-qc | 7,2 | P.21 | coll laborador 1 | 8,6 | SUP. UTIL | | 1509,1 |
| P.06 | of. tècnica 1. EATOS | 85,3 | P.12 | caporal staff | 14,0 | | | | P.22 | coll laborador 2 | 8,6 | SUP. CONSTRUÏDA | | 1612,5 |

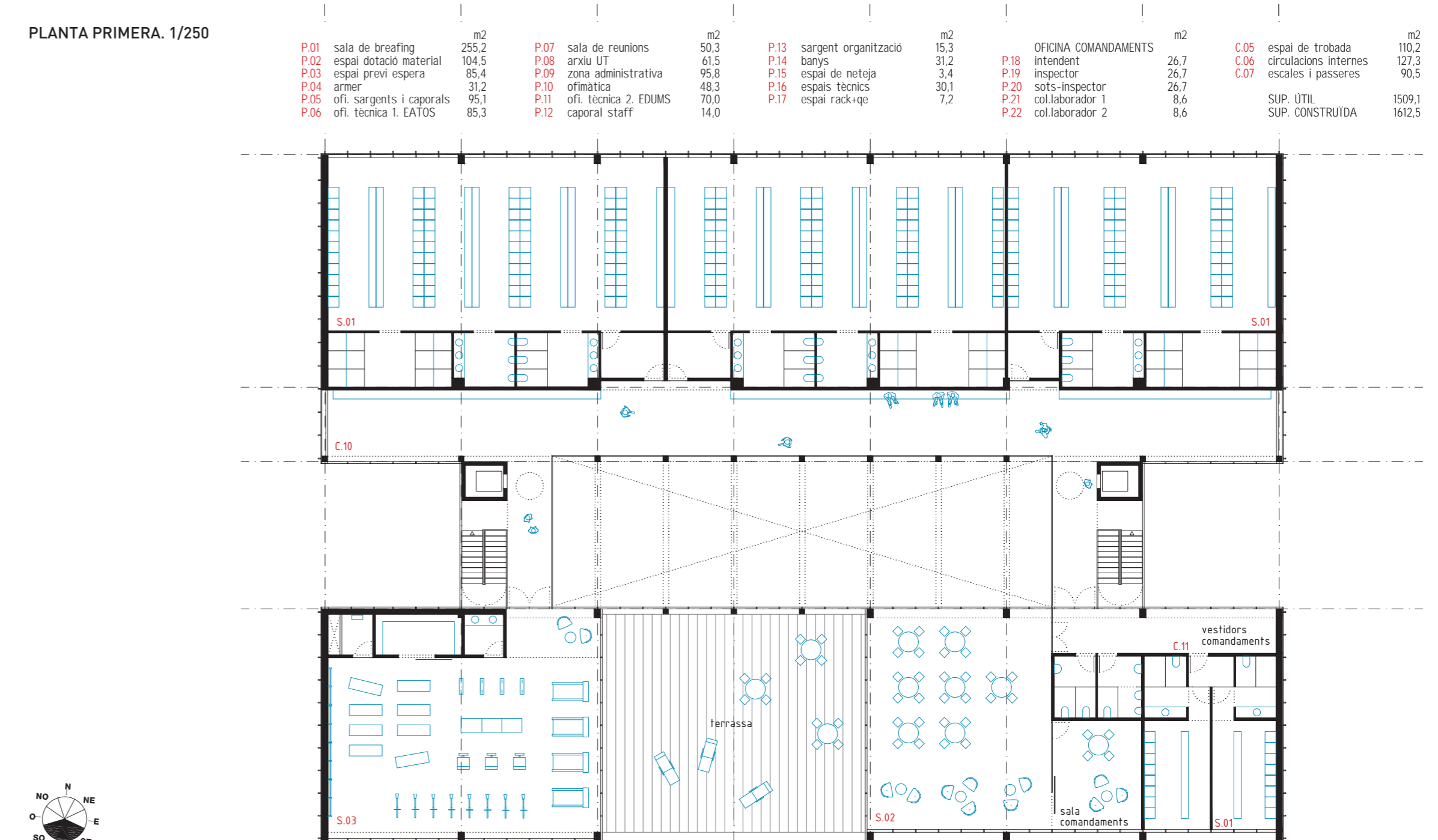

PLANTA SEGONA. 1/250

| | | | | | | | | | | |
|------|------------------------|-------|------|-----------------------|-------|---------------------|--|--------|--|--|
| S.01 | vestidors (50 agents) | 747,8 | C.10 | espai d'espera | 193,9 | SUPERFÍCIES TOTALES | | m2 | | |
| S.02 | sala de descans agents | 152,5 | C.11 | circulacions internes | 30,2 | SUP. UTIL PROGRAMA | | 4371,4 | | |
| S.03 | gimnas | 186,7 | C.12 | escales i passeres | 68,8 | SUP. UTIL TOTAL | | 5490,0 | | |
| S.04 | espai tècnic | 16,1 | | | | SUP. CONSTRUÏDA | | 1402,3 | | |
| S.05 | lavabos | 16,3 | | | | | | 6501,1 | | |

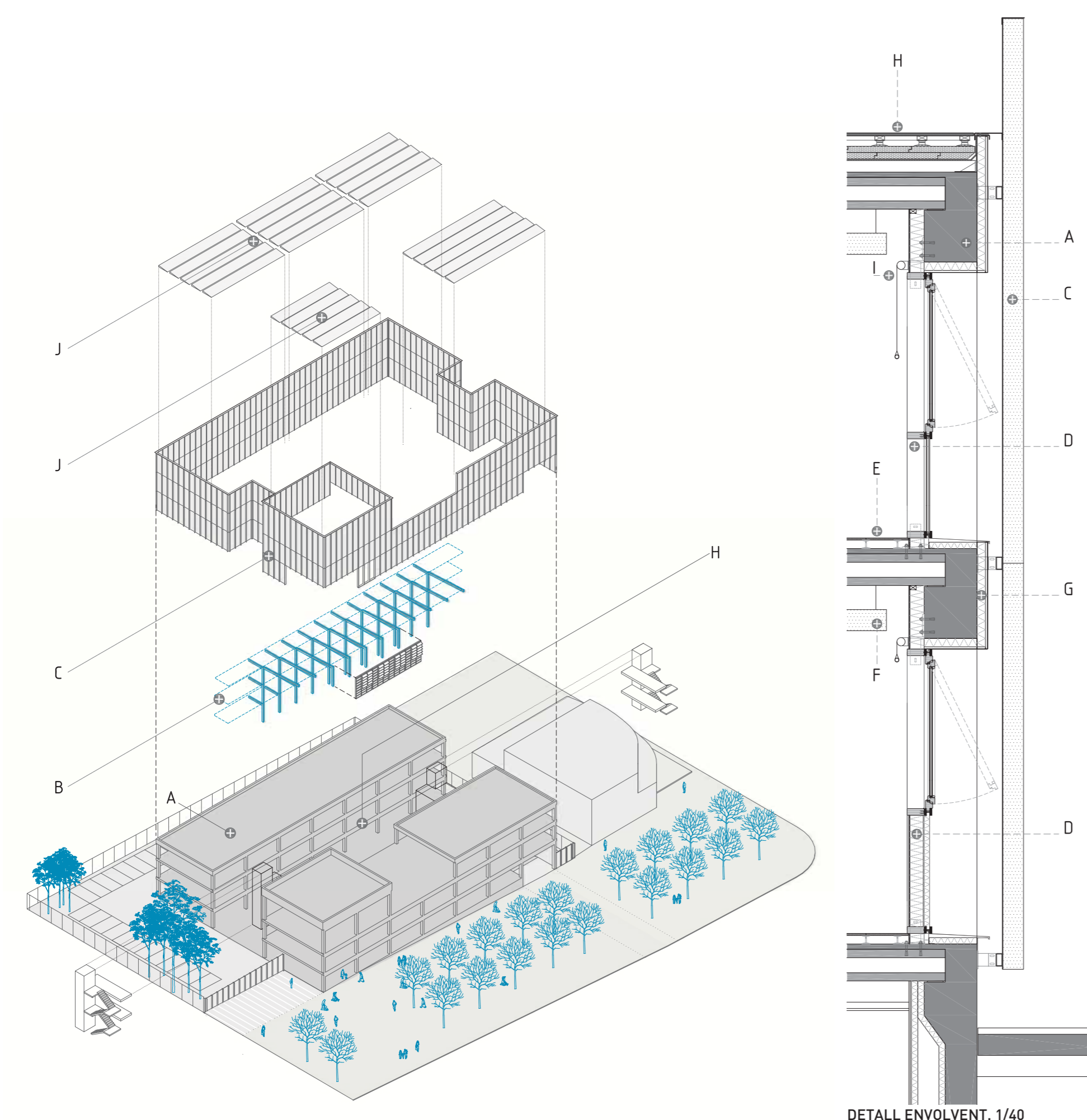

DETALL ENVOLVENT. 1/40

A- Estructura prefabricada. Pilars i jàsseres i plaques alveolars pretensades. B- Estructura de l'atri amb fusta laminada. C- Pell exterior de protecció d'alumini (>60%reciclat) de 4mm d'espessor. Perforat, plegat i pretacat. D- Façanes lleugeres amb mur cortina mixte de fusta per l'interior i alumini a l'exterior. Up>0,26W/m²K. E- Paviment tècnic per traçat d'instal·lacions elèctriques i veu i dades. F- Baffles suspesos per absorció acústica. Registre fàcil d'instal·lacions. G- Panells de llana de mineral i fibra de fusta (Heraklith). H- Coberta ventilada acabada amb fusta termotractada. I- Enfosquidors interiors per control d'enlluernament. J- Producció fotovoltaica a coberta 140kWpic. H- Atri com a coixí climàtic, hivernacle a l'hivern i umbracle a l'estiu.